Русский (accelerated): Домашняя работа 17

Задание1.Учим глаголы по книге»I can do anything”. Я могу:играть,прыгать, читать,рисовать,писать, петь,танцевать,плавать. Задание2.Уметь рассказать о своих умениях: Я могу петь, я могу читать, я могу танцевать, я могу рисовать, я могу плавать, я могу писать, я могу играть. Задание3. Слушать песенку крокодила Гены. Задание4. Читать простые слова.

| | | |
|---|---|---|
| ток — кот | кит | кот |
| тик — кит | ки-ты | ко-ты |
| Том — Тим | но-та | ко-тик |
| | но-ты | ко-ти-ки |

Найди ошибки!

У ма-мы — ут-ка.

У То-мы — танк.

У Та-ни — кот.

У Ти-ма — кит.

Т Н К Х М П

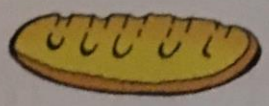

— Тук-тук-тук!

— Кто тут?

— Тут кот По-тап.

А там па-ук.

У па-у-ка — па-у-ти-на.

по-ни

тап-ки

пу-ма

Найди картинку, название которой начинается со слога КО; КУ и т. д.

КО

КУ

КА

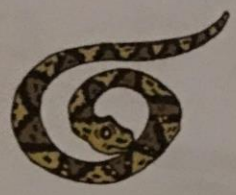

ПО

ПИ

ТА

— Тук-тук!

— Кто тут?

— Тут Ни-ки-та.

— А там кто?

У Ни-ки-ты — пи-он.

У То-мы — танк.

— На, То-ма, пи-он!

— На, Ни-ки-та, танк!

Как зовут детей? Что они подарили друг другу?